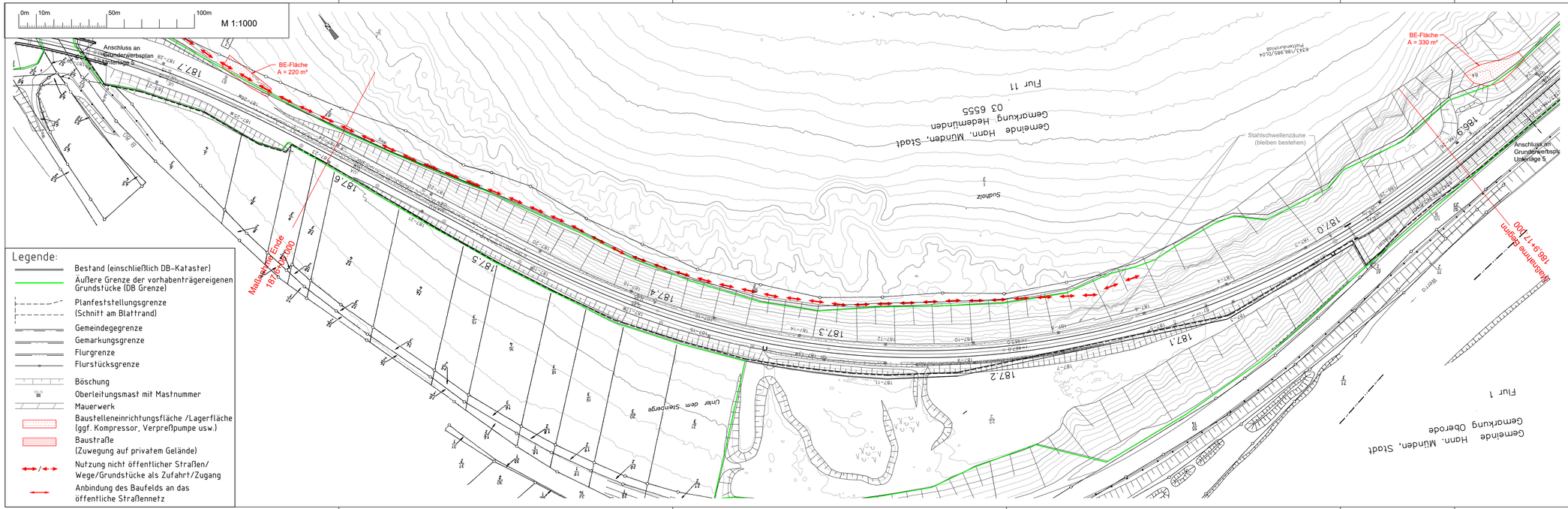

Index:	Änderungen bzw. Ergänzungen	Name:	Datum:

Prüfvermerke

die Übereinstimmung der Zeichnung mit der Ausführung bestätigt:

für den Auftragnehmer: ..... Ort, Datum, Name in Druckbuchstaben, Unterschrift

für die DB ..... Ort, Datum, Name in Druckbuchstaben, Unterschrift

Interoperabilität geprüft (benannte Stelle), Name

..... Ort, Datum, Name in Druckbuchstaben, Unterschrift geprüft

Qualitätssicherung .....

..... Ort, Datum, Name in Druckbuchstaben, Unterschrift geprüft

Eisenbahn-Bundesamt

gleichgestellt mit Prüfexemplaren

..... Ort, Datum, Name in Druckbuchstaben, Unterschrift

Bauherr:

DB InfraGO AG
Projekte KIB / EkrG
13-M6-R-K
Frankenstr. 1-3
56068 Koblenz

..... Ort, Datum, Unterschrift

Projektleitung:

DB InfraGO AG
Projekte KIB / EkrG
I-M6-R-K
Frankenstr. 1-3
56068 Koblenz

..... Ort, Datum, Unterschrift

Freigabe zur ..... Prüfung

..... Ort, Datum, Name in Druckbuchstaben, Unterschrift

Prüfingenieur

Plan nur zur Ausschreibung

DB InfraGO

Freigabe der Ausführungsunterlagen
☐ mit Regelungen durch den BVB
Freigabe-Nr.: .....

..... Ort, Datum, Name in Druckbuchstaben, Unterschrift (BVB)

Genehmigung zur Bauausführung

..... Ort, Datum, Name in Druckbuchstaben, Unterschrift

Planung:

IC CONSULTANTEN
Ingenieurbüro Gerhard
Ingenieurbüro Dr. Ing. Wagner
Schwarzwald 1, 53179 Bonn, Deutschland
T +49 (0) 152 24 70 70
Firmenadresse: gracia.org, www.ic-gracia.org

..... Ort, Datum, Unterschrift

Aufgenommen (AN):

..... Ort, Datum, Unterschrift

Lageskizze (unmaßstäblich):

Projektnummer DB: T.016076328

BIM-Datenodierung:

Planzeichen:

Planart: AUSSCHREIBUNG

Höhen- und Koordinatensystem: DB Ref

Einwirkungen (Lastmodell): RII 836

Entwurfsgeschwindigkeit:

Kilometer: 186.917

Bauwerksnummer: 0|2|1|2|3|■|1|1|6|■|0|1|7|■|3|4|1|0|0|0

BW-Kennziffer: 3999

Barcodenummer:

Strecke: 6343

Streckenabschnitt: km 186,917 - km 187,606 r.d.B.

1:1000

		Datum	Name
	Erstellt	03.06.2026	BIEEK IC
	Geprüft	03.06.2026	FRIEDL iC
	Freigegeben	03.06.2026	SCHARRER iC

Felssicherungsmaßnahme "Römerlager I"

6343 Halle - Hann. Münden

Baustelleneinrichtungs- und -erschließungsplan

DE

FHSRÖMER1